

La gestión de las agresiones en el ejercicio profesional:

Una visión desde la práctica de la Educación Social

Bàrbara Solanes
solanesreches@uoc.edu

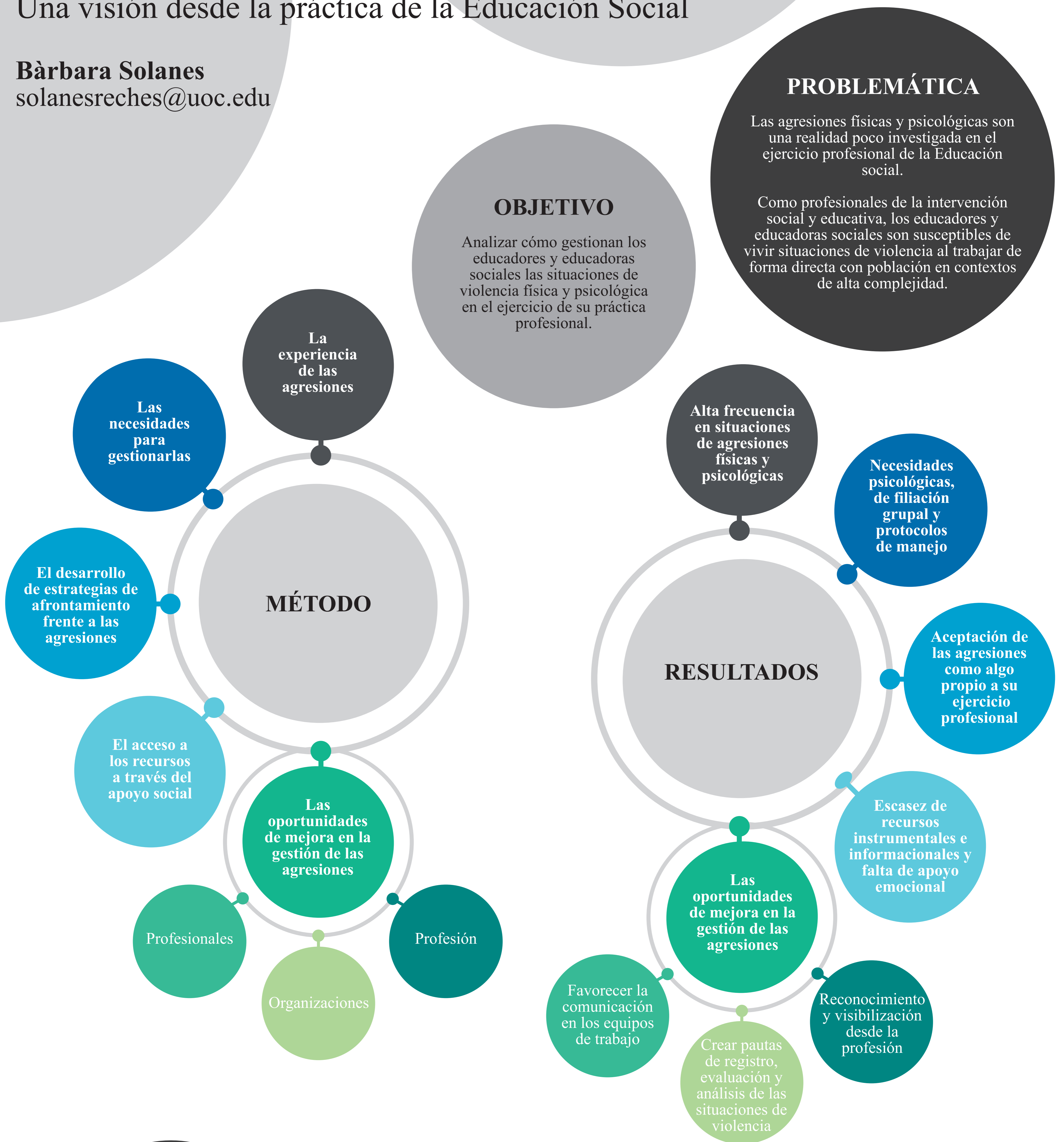

Alto impacto en los individuos, las organizaciones y el conjunto de la profesión de la Educación Social.

Estrategias de afrontamiento que no contribuyan a la normalización.

Recursos instrumentales, informativos y emocionales necesarios para abordarlas.

Visibilizar y desnaturalizar las situaciones de violencia desde las organizaciones y el conjunto de la profesión.

Investigación para mejorar la prevención y las formas de actuación ante las agresiones.

